東京宝島
TOKYO
TREASURE ISLANDS

島酒を身近に楽しむ2週間！「東京 ISLANDS SPIRITS」フェア2022開催

東京の島々では、焼酎やラム酒など、バラエティ豊かな島酒「東京 ISLANDS SPIRITS」が作られていますが、島しょ部以外では飲めるお店がまだ限られていいます。
これらのお酒をより多くの方に飲んでいただくため、2022年11月14日～11月27日までの２週間、東京23区を中心とした飲食店のご協力を得て、島酒を味わうイベント「『東京 ISLANDS SPIRITS』フェア2022」を開催しました。

（フェアで提供された14種類の島酒）

フェアに参加していただいたのは、10店舗。各店舗では島の素材を使ったオリジナルのメニューを作るなど、フェアを盛り上げていただきました。

（八丈島の素材を使ったオリジナルお通しメニューを
提供していただいた例　東京七島酒造組合Facebookより）

フェア期間中は、「#東京の島酒」のハッシュタグをつけてSNSに投稿してくれた方に、島酒のおかわり1杯をプレゼントするキャンペーンを実施。

（ハッシュタグキャンペーンの案内）

島酒の飲み比べを楽しもうと、期間中にはTwitterやInstagramを中心にハッシュタグをつけた投稿で大賑わい。投稿された内容を見てみると、島酒と食事と組み合わせた画像を投稿する方も多く、組み合わせの参考にもなります。

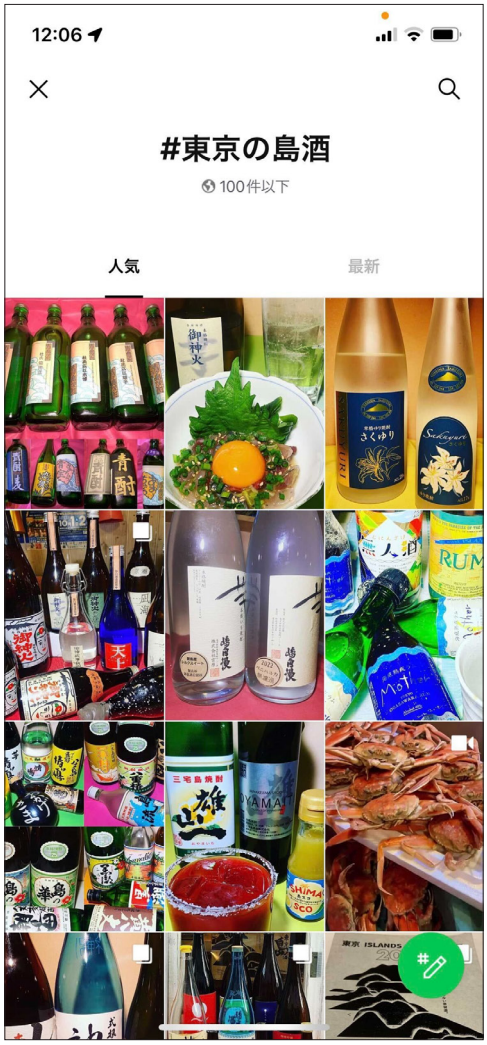

（「#東京の島酒」の投稿の数々）

今回のフェアでご協力いただいた飲食店からは、新たな銘柄の島酒を取扱いたいという声をいただくなど反響がありました。これからも、東京の島酒を知って味わっていただけるよう、引き続き魅力の発信に取り組んでいきます。